Genealogia di Matilde di Canossa - Enrico V imperatore - Federico Barbarossa

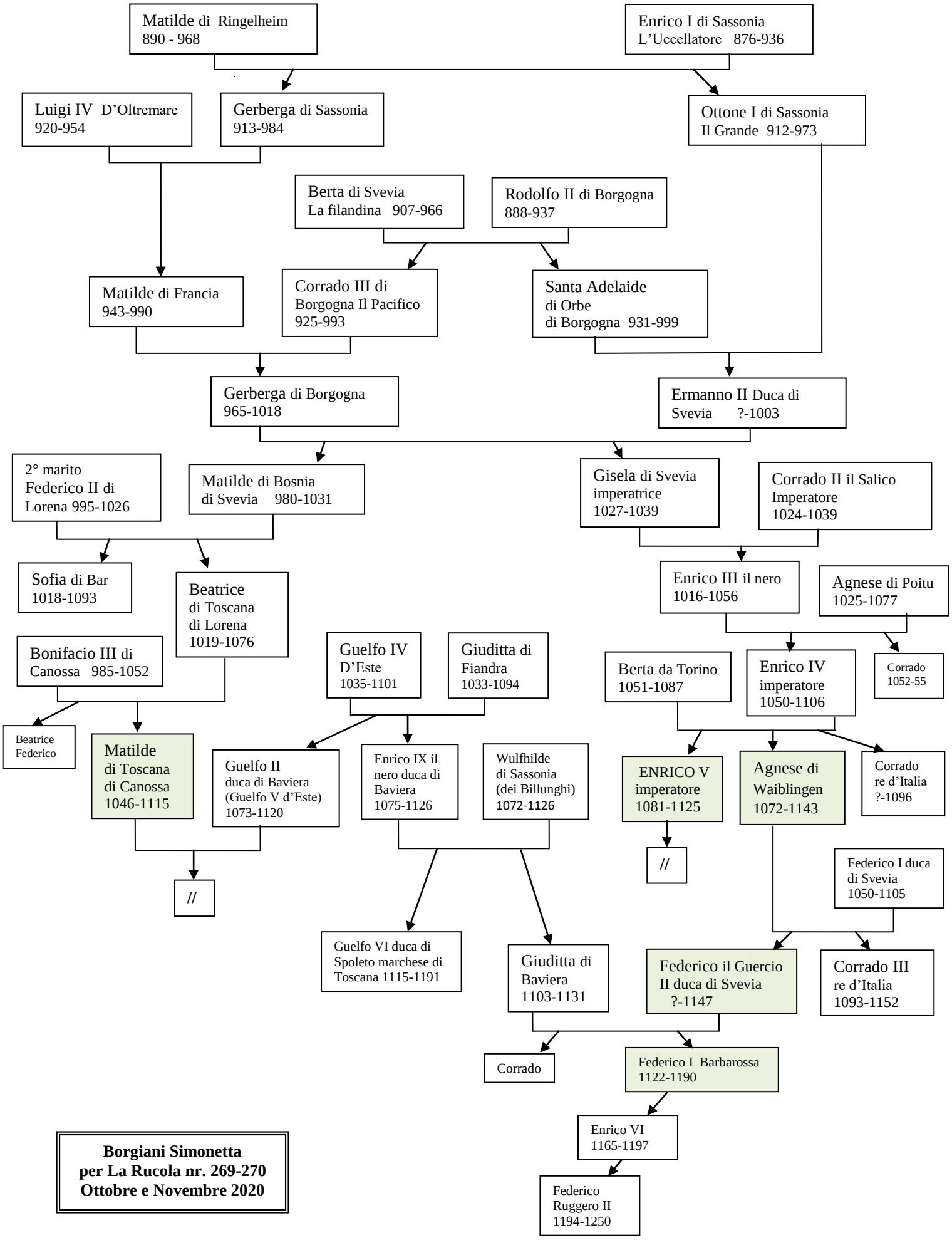

Borgiani Simonetta
per La Rucola nr. 269-270
Ottobre e Novembre 2020